

Handleiding werking Deventer nachtscan

Contactpersoon Wilbert Peters

Datum 8 maart 2016

Kenmerk N001-1237048WPE-V01

1 Inleiding

Als u aan Deventer denkt, dan heeft u waarschijnlijk het beeld bij daglicht voor ogen. Deze website gaat over Deventer in de avond en de nacht. Dan is verlichting van belang. Licht helpt u om zich veilig te kunnen verplaatsen, om te werken en te sporten. Licht kan een prettige beleving geven op straat, kan een mooi gebouw tonen en geeft promotiekansen voor bedrijven. Licht heeft ook negatieve kanten. Het verbruikt energie, kan lichthinder geven en geeft lichtvervuiling richting de hemel. Daardoor zijn er vanuit de stad minder sterren zichtbaar dan vanuit een donker buitengebied.

Op deze nachtk kaart ziet u hoe Deventer er van boven uitziet. Welke verlichting naar boven straalt. De foto's geven voorbeelden van verlichting die u ziet vanaf de straat. De gemeente Deventer werkt aan Bewust Verlichten door de eigen openbare verlichting zo goed mogelijk in te richten. Tegelijk roept de gemeente andere eigenaren van licht op om te kijken of hun eigen verlichting functioneel is, of het goed is gericht, of het minder fel kan, en of het eventueel uit kan in de nachtelijke uren.

Deze leeswijzer legt uit hoe de online Verlichtingscan van de gemeente Deventer geïnterpreteerd moeten worden.

De Nachtscan Gisonline is te vinden op de onderstaande website.

<http://arcg.is/1ULCJws>

De Nachtscan Storymap is te vinden op de onderstaande website.

<http://arcg.is/1RZHOn9>

1.1 Nachtscan Gis-online

Onderstaand is het start scherm van de Nachtscan weergegeven. Door de scrollen met de muis of trackpad of met de “+” en “-“ kan in en uit gezoomd worden. Door de linkermuisknop vast te houden kan met het beeld geschoven worden.

Door op de bullets te klikken komen de horizontaal genomen foto's naar voeren in een pop up scherm.

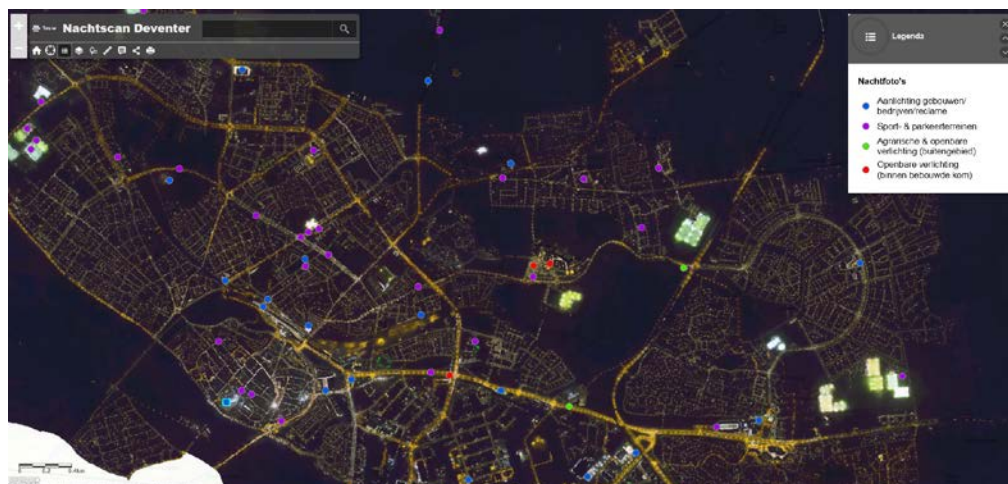

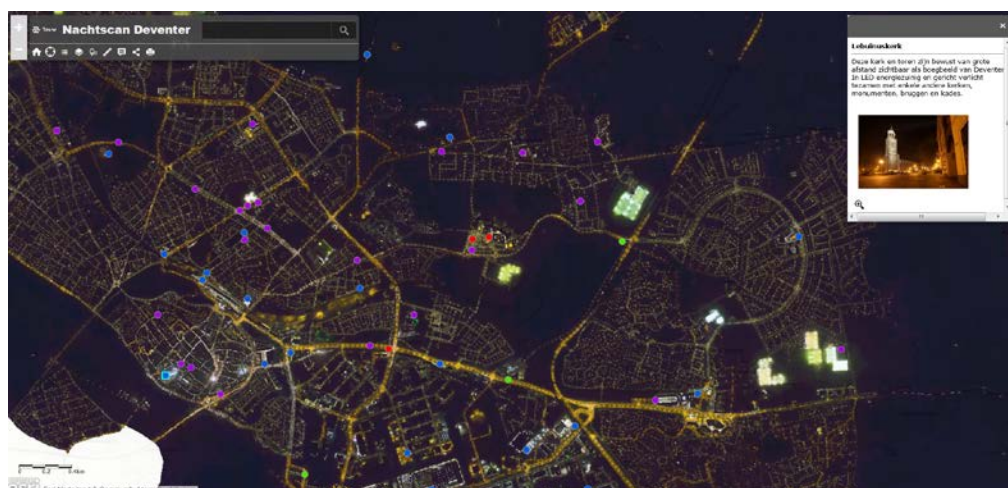

Figuur 1.1 Startscherm



Figuur 1.2 popup scherm horizontaal genomen foto

Onder de tekst Nachtsan Deventer zijn een aantal opties mogelijk om aan te klikken, deze zijn:

Tabel 1.1 Mogelijkheden in de hittestress kaart

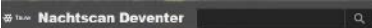
	Standaard extend	Gaat terug totaal overzicht
	Mijn locatie zoeken	Geeft aan waar u zich bevindt
	Legenda	Legenda aan- en uitzetten
	Kaartlagen	Te selecteren kaartlagen In de kaartlagen zit een speciale optie om met "Opaciteit" de onderliggende streetview map zichtbaar te maken door de balk van 0 tot 100 te verschuiven, zie onderstaande figuur.
	Overzichtskaart	Om door het gebied te bewegen
	Meter	Oppervlakken of afstanden meten
	Details	Algemene beschrijven de tekst
	Delen	Link delen naar facebook, twitter, google of email
	Printen	Afdrukken naar pdf of image
		Zoeken op plaatsnaam en straat

Concept

Kenmerk N001-1237048WPE-V01

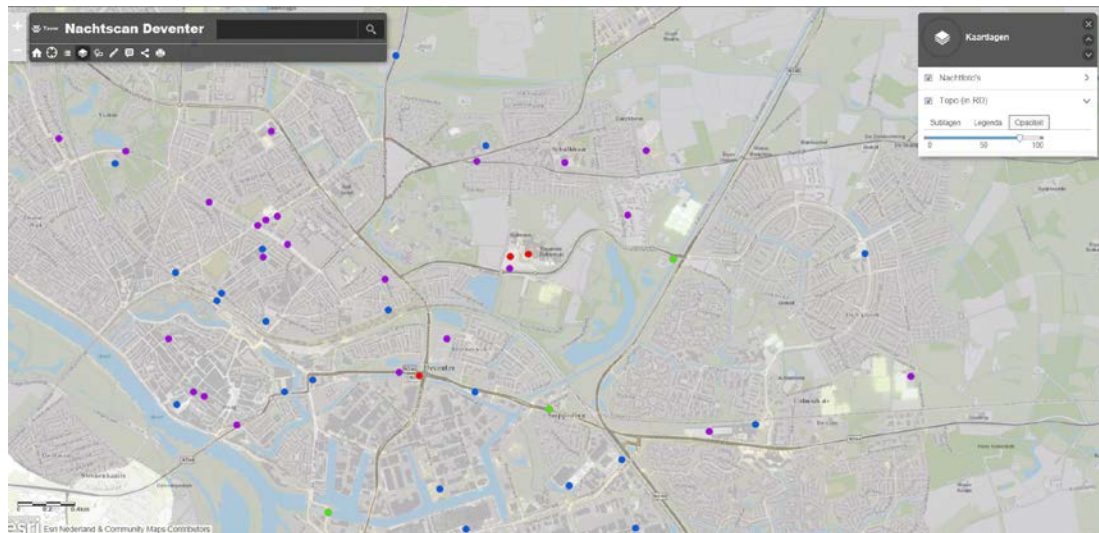

Figuur 1.3 Opaciteit functie

Zie voor uitleg van deze functie onder item kaartlagen.

1.2 Nachtscan A story map

Onderstaand is het start scherm van de Nachtscan weergegeven. Door de scrollen met de muis of trackpad of met de “+” en “-” kan in en uit gezoomd worden. Door de linkermuisknop vast te houden kan met het beeld geschoven worden. Door op de bullets te klikken komen de horizontaal genomen foto’s naar voeren in een pop up scherm.

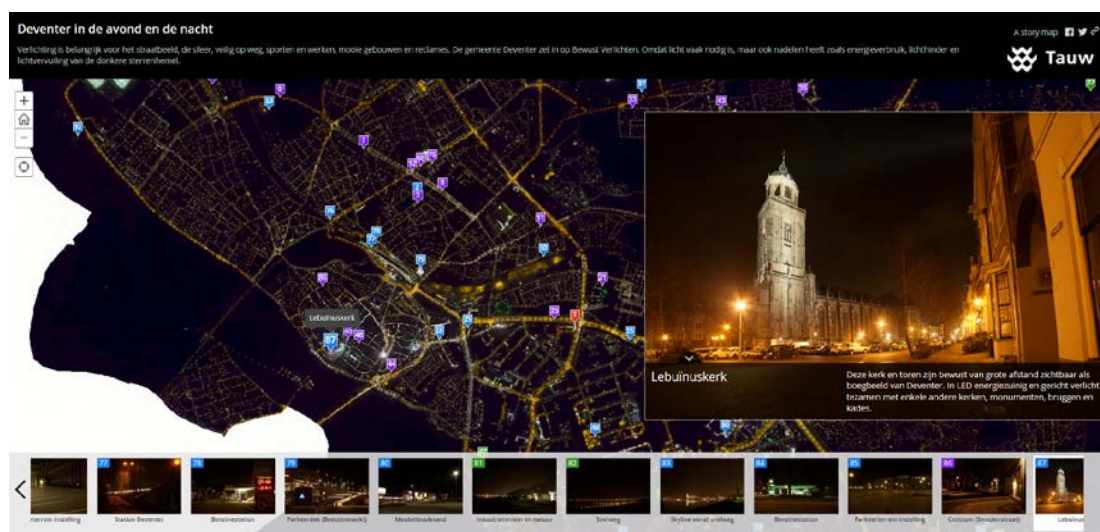

Figuur 1.4 Startscherm A Story Map

De werking van de story-map is heel eenvoudig door op de genummerde tekstwolkjes te klikken komt de horizontaal genomen foto naar voeren. Ook kan de gewenste foto in de “foto scroll bar” opgezocht worden.

De story-map heeft in tegenstelling tot de gis-online versie niet de mogelijkheid om de “streetview kaart” te laten zien en te zoeken op straatnamen.